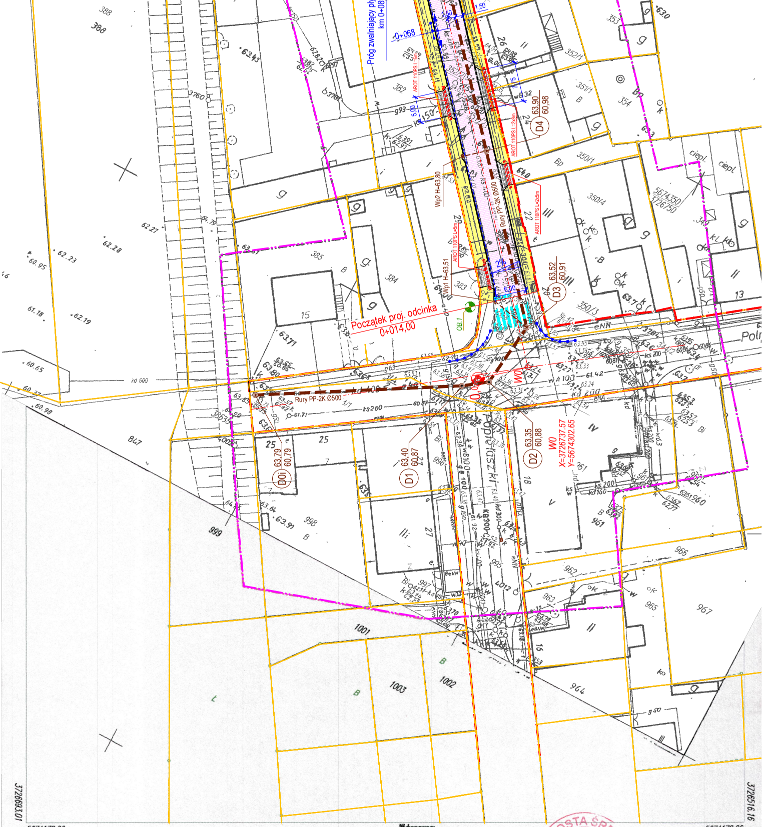
Początek proj. odcinka
0+014,00
Próg zwalniający pły
km 0+08
-0+068
Rury PP-2K Ø500
D0i 63,79 60,79
D1 63,40 60,87
D2 63,35 60,88
D3 63,52 60,91
D4 63,90 60,98
W0
X=3726737.57
Y=5674302.65
Wp1 H=63,51
Wp2 H=63,80
AROT 110PS L=5m
AROT 110PS L=6m
AROT 110PS L=2x8m
AROT 110PS L=2x5m
OB.1
Popiełuszki
3726693.01
5674178.06
3726516.16
5674178.06

Wykonawca:

USŁUGI
GEODEZYJNO KARTOGRAFICZNE
Krzysztof Tomczak
63–100 Śrem, Nochowo, ul. Letnia 14
NIP 785–104–85–71 REGON 630447437
Krzysztof Tomczak
geodeta uprawniony
Nr rej. GUGiK 3603

Nochowo, Letnia 14, tel. 604 228845

Obręb : 0007 Śrem
Gmina:302604_4 ŚREM
ul. Popiełuszki

Układ: 1965, wys. Kronsztad

MAPA ZASADNICZA DO CELÓW PROJEKTOWYCH

WTÓRNIK

Montaż ark. 433.114.051.1,3 i 053.1

1:500

GN.6640.1972.2018

Stan aktualny na dzień 15.12.2018 r

UWAGA: Nie wyklucza się w terenie innych nie wykazanych na niniejszej mapie urządzeń podziemnych, które nie były zgłoszone do inwentaryzacji lub o których brak informacji w instytucjach branżowych.
Kolorem czerwonym zaznaczono pkt osnowy geodezyjnej które podlegają ochronie.
Zgodniez art.48 pkt 3 ustawyz dn. 17 maja 1989 r "Prawo geodezyjne i kartograficzne"(Dz.U. z 2016 r. 1629) kto (.....) niszczy, uszkadza i przemieszcza znaki geodezyjne (....) podlega karze grzywny.

Poświadcza się, że niniejszy dokument został opracowany w wyniku prac geodezyjnych i kartograficznych, których rezultaty zawiera operat techniczny wpisany do ewidencji materiałów państwowego zasobu geodezyjnego i kartograficznego

STAROSTA ŚREMSKI

P.3026.2019. 107
(identyfikator ewidencyjny materiału zasobu–operatu technicznego)

25 STY. 2019
(data wpisania operatu technicznego do ewidencji materiałów zasobu)

z up. STAROSTY
Sławomir Skrzypczak
Geodeta Powiatowy
(imię, nazwisko i podpis osoby reprezentującej organ)

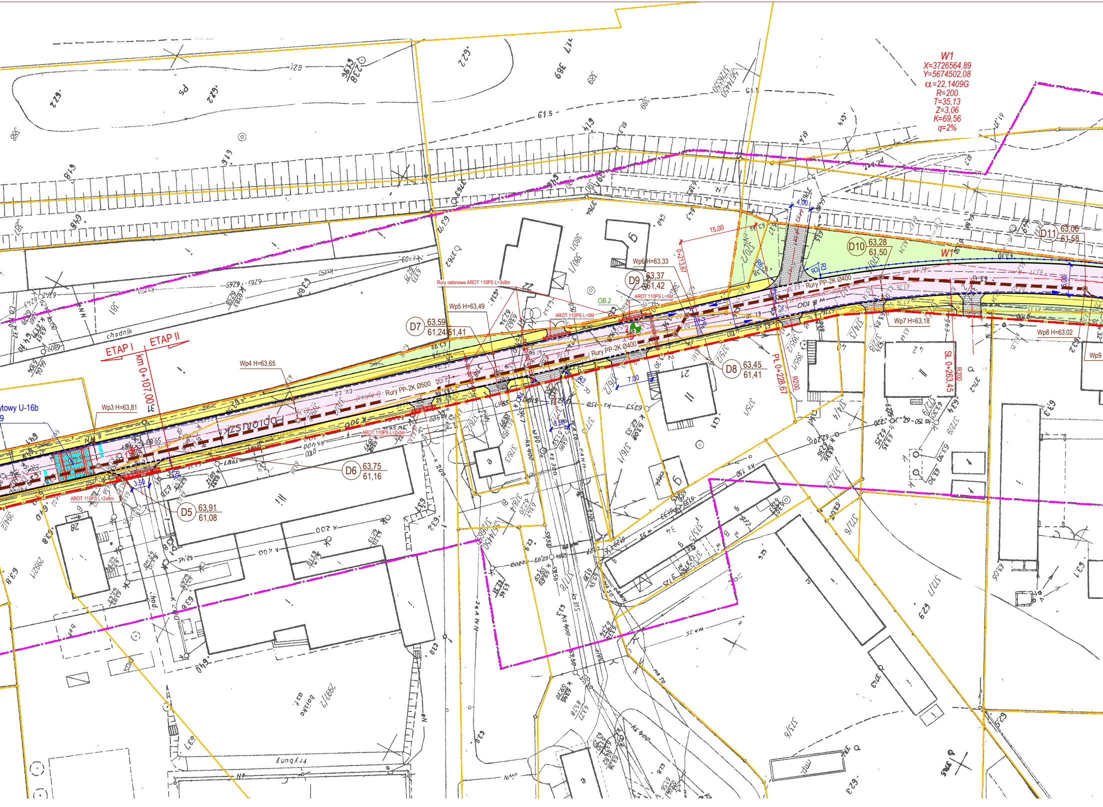
W1
X=3726564,89
Y=5674502,08
α=22,1409G
R=200
T=35,13
Z=3,06
K=69,56
q=2%
D11 63,06 61,58
D10 63,28 61,50
D9 63,37 61,42
Wp6 H=63,33
D7 63,59 61,24 61,41
Wp5 H=63,49
D8 63,45 61,41
Wp4 H=63,65
Wp3 H=63,81
D6 63,75 61,16
D5 63,91 61,08
Wp7 H=63,18
Wp8 H=63,02
Wp9
ETAP I
ETAP II
km 0+107,00
Rury PP-2K Ø500
Rury PP-2K Ø400
Rury osłonowe AROT 110PS L=3x8m
AROT 110PS L=5M
AROT 110PS L=2x5m
AROT 110PS L=2x8m
OB.2
0+213,67
15,00
4,00
7,00
3,50
PL 0+228,67
SL 0+263,45
R200
R3
W1
chodnik
towy U-16b
61.5

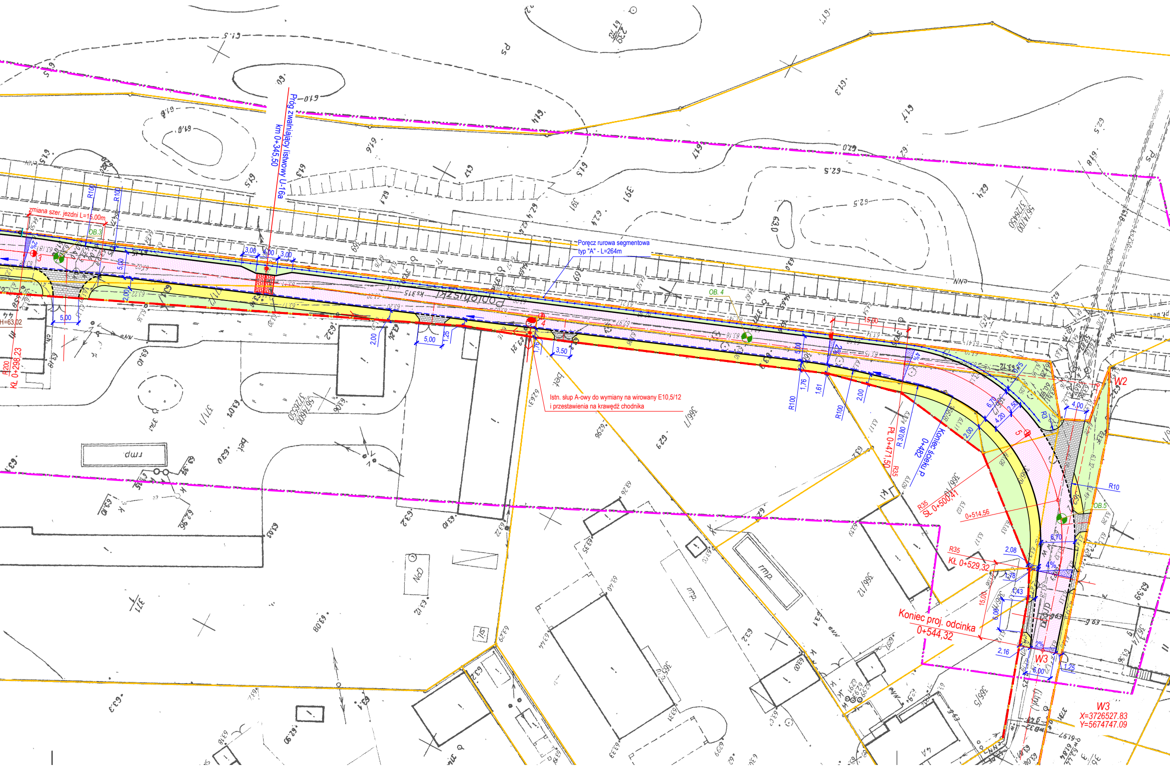
Próg zwalniający listwowy U-16a
km 0+345,50
zmiana szer. jezdni L=15,00m
OB.3
OB. 4
OB.5
R100
3,00
4,00
5,00
2,00
1,25
1,76
1,61
3,50
2%
4%
3
4
5
H=63,02
R200
KŁ 0+298,23
Poręcz rurowa segmentowa
typ "A" - L=264m
Istn. słup A-owy do wymiany na wirowany E10,5/12
i przestawienia na krawędź chodnika
15,00
R 30,80
PŁ 0+471,50
R35
Koniec ścieku P.
0+482
6,70
4,20
2,50
0,75
R3
R10
W2
SŁ 0+500,41
0+514,56
KŁ 0+529,32
2,08
1,78
1,43
6,00
2,16
Koniec proj. odcinka
0+544,32
W3
W3
X=3726527.83
Y=5674747.09

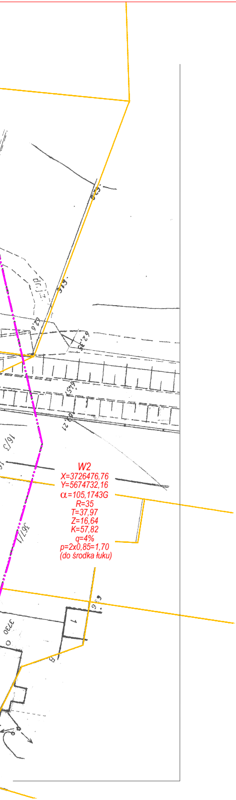
W2
X=3726476,76
Y=5674732,16
α=105,1743G
R=35
T=37,97
Z=16,64
K=57,82
q=4%
p=2x0,85=1,70
(do środka łuku)
16/3
367/1
3730

OZNACZENIA:

───	Granice ewidencyjne działek
─·─·─	Granica pasa drogowego
🟨	Proj. nawierzchnia chodników z kostki betonowej brukowej czerwonej
▨	Proj. naw. wjazdów z kostki beton. w kolorze grafitowym
▨	Proj. nawierzchnia jezdni z kostki brukowej szarej
🟩	Tereny zieleni
⊗ OB.3	Lokalizacja otworów badawczych

UZBROJENIE PROJEKTOWANE:

D2 63,06 61,22

━ ━ ━	Proj. kanał deszczowy z rur PP-2K
Wp25	Proj. wpusty deszcz. z przykanalikiem z rur PP-2K Ø200mm
═══	Rury osłonowe dwudzielne AROT 110PS
←○→	Słup ośw. E10,5/12

UWAGI:

1. Studzienki (skrzynki) dla istn. urządzeń podziemnych należy wyregulować do rzędnych projektowanego terenu.

ZPiRD Poznań
Rok założenia 1990

ZAKŁAD PROJEKTOWANIA i REALIZACJI DRÓG
mgr inż. Zenon Jurga
62-069 Dąbrowa ul. Leśna 26

STADIUM: **PROJEKT BUDOWLANO-WYKONAWCZY**	INWESTOR: **Gmina Śrem**
OBIEKT: **BUDOWA UL. POPIEŁUSZKI w ŚREMIE na odcinku od ul. Polnej do ul. Końcowej**	BRANŻA: **PROJEKT KANALIZACJI DESZCZOWEJ**
PRZEDMIOT RYSUNKU: **PLAN SYTUACYJNY**	SKALA: **1:500**
PROJEKTANT: **mgr inż. Zenon Jurga** Uprawnienia budowlane do projektowania i kierowania robotami budowlanymi bez ograniczeń w specjalności: drogi Nr ewid. upr.: 165/73 WZDP Poznań PODPIS:	DATA OPRAC.: **07. 2019**
SPRAWDZAJĄCY: **mgr inż. Jacek Holtzer** Uprawnienia budowlane do projektowania i kierowania robotami budowlanymi bez ograniczeń w specjalności: drogi Nr ewid. upr.: 133/69 i 40/72 WZDP Poznań PODPIS:	NR RYS.: **2.**