

MAPA ZASADNICZA  
Skala 1:500

KERG: 600-281/2010  
Województwo : wielkopolskie  
Powiat : poznański

Jakub Pietrzyński  
ul. Ślaska 6, tel. 8193-528  
62-041 PUSZCZYKOWO  
REGON 630140815 NIP: 6301017591

Gmina : Śrem  
Obiekt : Śrem  
Sektoria : 433.114.101.1;101.2.053.3;053.1;  
433.114.044.4;044.2.042.4;042.3  
Działka : wg zasięgu

HENRYK CISZAK  
ul. ...  
61-001 Poznań, ul. ... 75a

Stan aktualny na dzień: 10.01.2011 r.

Nie wykonano się istnienia w terenie innych nie wykazanych na niniejszej mapie urządzeń podziemnych, które nie były zgłoszone do inwentaryzacji lub o których brak jest informacji w instytucjach branżowych.

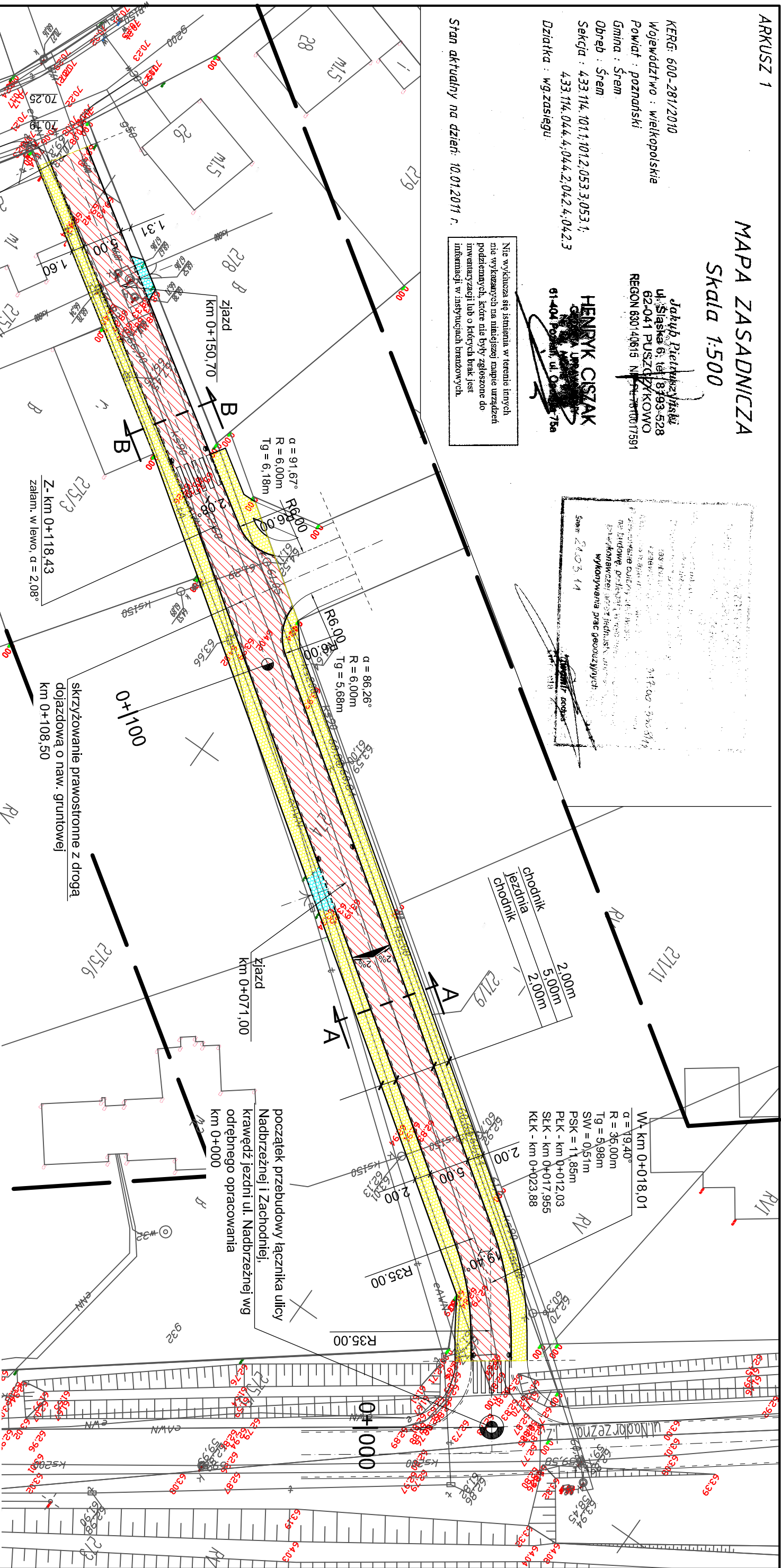
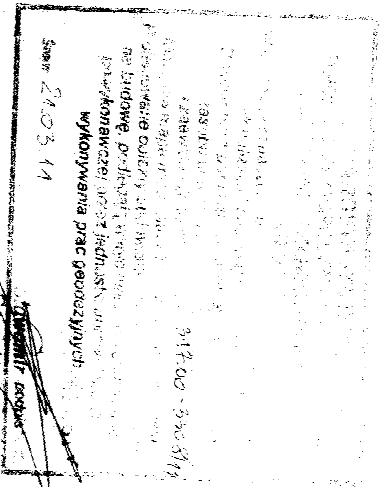

OZNACZENIA

- jazdnia o nawierzchni mineralno-asfaltowej
- chodnik o nawierzchni z kostki betonowej (kolor szary)
- wjazd / zjazd o nawierzchni z kostki betonowej (kolor grafitowy)
- krawężnik betonowy uliczny 15 x 30 cm na ławie betonowej
- krawężnik betonowy uliczny 15 x 30 cm na ławie betonowej wtopiony
- opornik betonowy 8 x 30 cm na ławie betonowej
- ściek z dwóch rzędów kostki betonowej 20 x 10 cm grubości 8 cm na ławie betonowej

|  |  |   |                   |
|--|--|---|-------------------|
| Jednostka projektowa:<br>P.D.M."DROMOST" Sp. z o.o.<br>63-112 Brodnica, Zabno 2A<br>TRANS-BAU-PROJECT Sp. z o.o.<br>62-050 Mosina, Pl. 20 Października 9 |  | Inwestor:<br><br>Gmina Śrem<br>63-100 Śrem, Pl. 20 Października 1 |                   |
| Stadium:<br>Projekt<br>budowlano-<br>wykonawczy  | Temat:<br><br>Przebudowa łącznika ulicy Nadbrzeżnej i Zachodniej w Śremie w ramach istniejącego pasa drogowego | Data:<br><br>03.2011  |                   |
| Skala:<br><br>1:500  | Nazwa rysunku:<br><br>Plan zagospodarowania  | Nr rys.<br><br>2  |                   |
| Projekt i opracowanie:   |  | Branża:   | Nr Uprawnień:     |
| inż. Janusz Fajfer   |  | Drogowa   | 85/72             |
| mgr inż. Eliza Jankowska   |  | Drogowa   | WK/P/0250/PWOD/07 |
| mgr inż. Wojciech Andrzejak  |  |   |                   |
|  |  |   |                   |