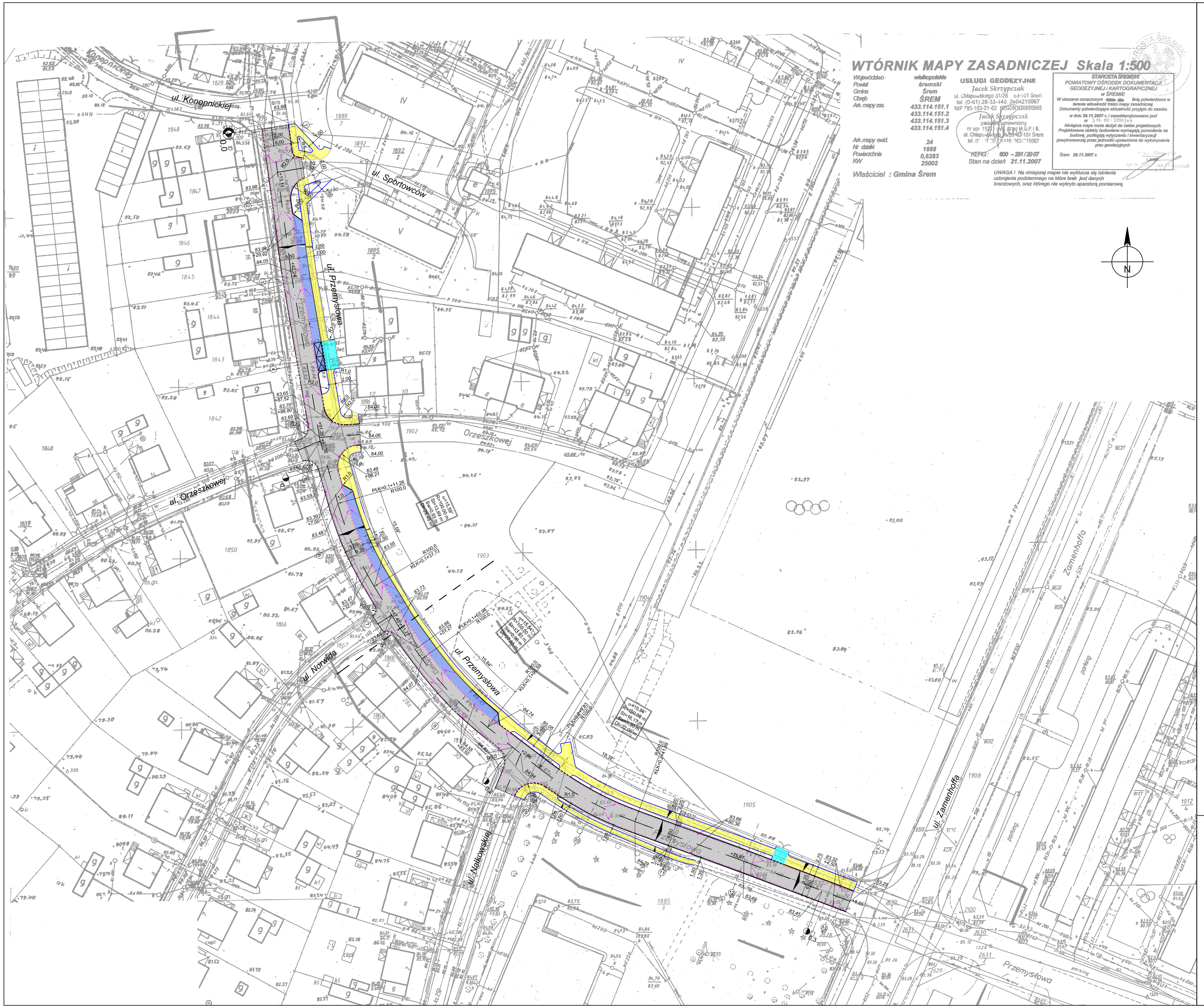

WTÓRNIK MAPY ZASADNICZEJ Skala 1:500

Województwo	wielkopolskie
Powiat	śremski
Gmina	Śrem
Obręb	ŚREM
Ark. mapy zas.	433.114.151.1 433.114.151.2 433.114.151.3 433.114.151.4
Ark. mapy ewid.	24
Nr działki	1888
Powierzchnia	0,6283
KW	25002

Właściciel : Gmina Śrem

USŁUGI GEODEZYJNE
Jacek Skrzypczak
ul. Chłapowskiego 31/28 62-100 Śrem
tel. (0-61) 28-33-446, 0604215067
NIP 785-103-21-62 REGON 630683665

Jacek Skrzypczak
geodeta uprawniony
nr upr. 1537 wpis przez M.G.P. i B.
ul. Chłapowskiego 31/28 62-100 Śrem
tel. (0-61) 28-33-446, 603-115067

KERG: 600 – 291/2007
Stan na dzień 21.11.2007

UWAGA ! Na niniejszej mapie nie wyklucza się istnienia uzbrojenia podziemnego na którem brak jest danych branżowych, oraz którego nie wykryto aparaturą pomiarową

STAROSTA ŚREMSKI
POWIATOWY OŚRODEK DOKUMENTACJI GEODEZYJNEJ I KARTOGRAFICZNEJ w ŚREMIE
W obszarze oznaczonym linią potwierdzono w terenie aktualność treści mapy zasadniczej.
Dokumenty potwierdzające aktualność przyjęto do zasobu w dniu 29.11.2007 r. i zaewidencjonowano pod nr 3-(1)-60-3350/(-)-
Niniejsza mapa może służyć do celów projektowych. Projektowane obiekty budowlane wymagają pozwolenia na budowę, podlegają wytyczeniu i inwentaryzacji powykonawczej przez jednostki uprawnione do wykonywania prac geodezyjnych
Śrem 29.11.2007 r.

LEGENDA:

- Projektowana nawierzchnia jezdni z betonowej kostki brukowej typu "BEHATON" koloru szarego
- Projektowana nawierzchnia wjazdów z betonowej kostki brukowej typu "BEHATON" koloru czerwonego
- Projektowana nawierzchnia chodników z betonowej kostki brukowej typu "CEGŁA" koloru szarego
- Projektowana nawierzchnia zatoki postojowej z betonowej kostki brukowej typu "BEHATON" koloru szarego
- Projektowany krawężnik obniżony
- Projektowany krawężnik wtopiony
- Projektowany ściek z dwóch rzędów betonowej kostki brukowej typu "Cegła"
- 83.66 / 82.36 — Projektowany wpust uliczny
- 83.29 — Projektowane rzędne wysokościowe
- Kierunek spływu wód

„GLOB-PROJEKT"
BIURO USŁUG PROJEKTOWYCH
ADRES DO KORESPONDENCJI:
UL. KACZENCOWA 6
60-175 POZNAŃ

ADRES PRACOWNI:
UL. PALACZA 120E/4
60-278 POZNAŃ
TEL: 061/ 662 13 56
FAX: 061/ 867 80 82
E-MAIL: globprojekt@wp.pl

Inwestor:	Gmina Śrem Pl. 20 Października 1, 63 -100 Śrem		Data: 12.2007
Obiekt:	PRZEBUDOWA ULICY PRZEMYSŁOWEJ W ŚREMIE NA ODCINKU OD ULICY KONOPNICKIEJ DO ULICY ZAMENHOFFA		
Branża:	DROGOWA		
Stanowisko:	Imię i nazwisko	Nr uprawnień	Specjalność	Podpis
Projektant:	inż. Adam Sołecki	78/75/Pw	Drogowa	
Opracował:	inż. Paweł Sołecki inż. Mariusz Kos	-	-	
Sprawdzający:	inż. Eugeniusz Figiel	107/88/Pw	Drogowa	
Przedmiot rysunku:	PLAN SYTUACYJNY		Skala: 1:500	
Stadium:	PROJEKT BUDOWLANO - WYKONAWCZY		Nr rys.: 1/7	