

ZARZĄDZENIE NR 132/2016
BURMISTRZA ŚREMU

z dnia 25 listopada 2016 r.

w sprawie oddania w najem
pomieszczenia znajdującego się w budynku
położonym w Śremie przy ul. Jana Kilińskiego 2 na rzecz
Stowarzyszenia Ludzie Nadziei

Na podstawie art. 30 ust. 2 pkt. 3 ustawy z dnia 8 marca 1990 r. o samorządzie gminnym (Dz. U. z 2016 r., poz. 446), art. 13 ust. 1 i art. 25 ust. 1 ustawy z dnia 21 sierpnia 1997 r. o gospodarce nieruchomościami (Dz. U. z 2015 r., poz. 1774), oraz § 10 ust. 2 pkt 7 uchwały nr 361/XLI/09 Rady Miejskiej w Śremie z dnia 29 października 2009 r. w sprawie zasad gospodarowania nieruchomościami stanowiącymi własność gminy Śrem (Dz. Urz. Woj. Wielk. z 2014 r., poz. 695) zarządzam, co następuje:

§ 1. 1. Postanawia się oddać w najem pomieszczenie o pow. 39,18 m², znajdujące się na parterze budynku, stanowiącego część nieruchomości położonej w Śremie przy ul. Jana Kilińskiego 2, oznaczonej ewidencyjnym numerem działki 1326, zapisanej w księdze wieczystej nr Kw PO1M/00008731/0, prowadzonej w Sądzie Rejonowym w Śremie.

2. Pomieszczenie, o którym mowa w ust. 1 wskazane zostało na rysunku poglądowym rozkładu pomieszczeń znajdujących się na parterze budynku, stanowiącym załącznik do zarządzenia.

§ 2. Oddanie w najem pomieszczenia, o którym mowa w § 1 nastąpi na czas nieoznaczony w trybie bezprzetargowym na rzecz Stowarzyszenia Ludzie Nadziei z siedzibą w Śremie, z przeznaczeniem na cele związane z działalnością statutową Stowarzyszenia.

§ 3. Stawkę czynszu ustala się na podstawie zarządzenia Nr 181/2014 Burmistrza Śremu z dnia 30 grudnia 2014 r. w sprawie wydzierżawiania i wynajmowania nieruchomości lub ich części stanowiących własność lub będących w posiadaniu gminy Śrem zmienionego zarządzeniem Nr 197/2015 Burmistrza Śremu z dnia 22 grudnia 2015 r.

§ 4. Wykonanie zarządzenia powierza się Naczelnikowi Pionu Skarbu Gminy.

§ 5. Zarządzenie wchodzi w życie z dniem podpisania.

Burmistrz Śremu

Adam Lewandowski

Załącznik do zarządzenia nr 132/2016
Burmistrza Śremu
z dnia 25 listopada 2016 r.

**Rysunek poglądowy rozkładu pomieszczeń znajdujących się
na parterze budynku przy ul. Jana Kilińskiego 2**

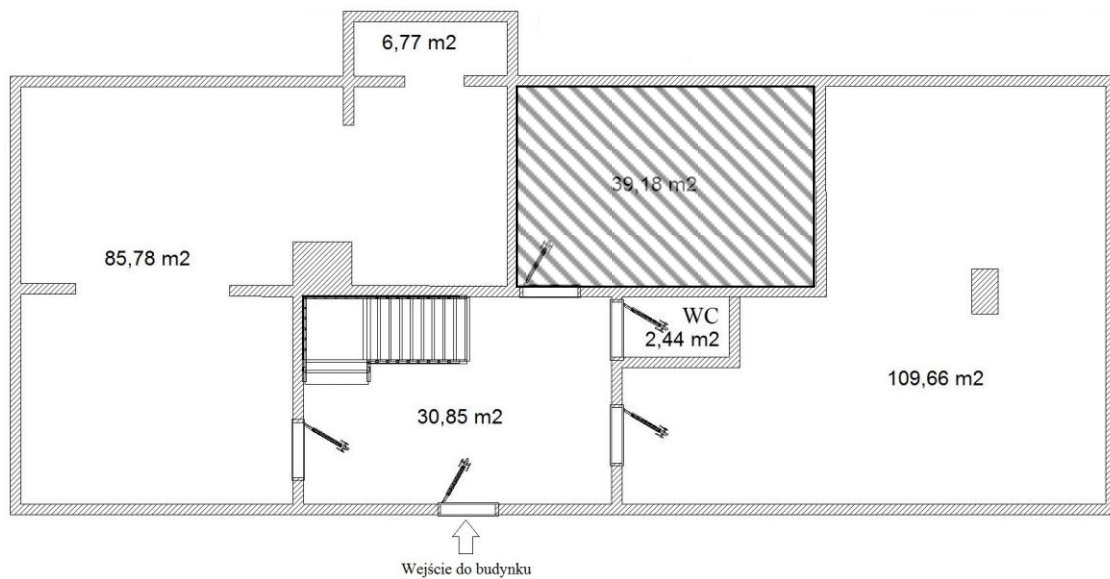

ul. Jana Kilińskiego ↓

▣ oznaczenie pomieszczenia przeznaczonego do oddania w najem.

Burmistrz Śremu

Adam Lewandowski